

## Instrucciones de Aplicación

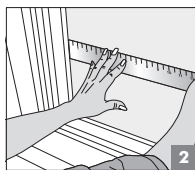

Limpie



Mida la Ventana

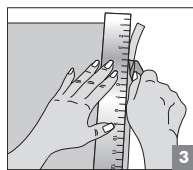

Corte los bordes



Humedezca



Coloque

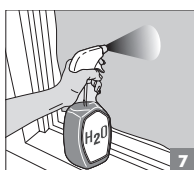

Rocíe la Película

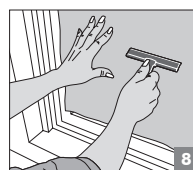

Passer la raclette

**Importante:** La claridad mejorará significativamente luego de 2 a 3 días en que el agua utilizada en el proceso de aplicación se evapore.

**Usted Necesitará:**

Limpiacristales (incluido)  
Limpiador de Ventanas

Cinta Métrica  
Navaja Multiusos  
Jabón Líquido

Borde Recto (regla)  
Envase para Rocíar  
Toallas de Papel

**Limpie el vidrio.** Utilizando el limpiador de vidrios, retire completamente de la ventana toda suciedad o residuos. Una aplicación exitosa dependerá de que la superficie del vidrio esté completamente limpia. Una hoja de afeitar puede ser necesaria para limpiar completamente la superficie del vidrio.

**Mida la ventana.** Mida en la parte interior de las juntas de la ventana. Se recomienda que haya un margen de 1/16" entre la película y las juntas/marco de la ventana.

**Recorte de la película.** Recorte la película en una superficie plana y lisa. Utilice una regla y una navaja para obtener mejores resultados.

**Humedezca el vidrio.** Mezcle un par de gotas de jabón líquido en un envase para rociar con agua fría y moje completamente la ventana interior. Aplicar una generosa cantidad de la mezcla de agua y jabón permitirá que la película se deslice hasta la posición adecuada con mayor facilidad. Proteja el área que rodea la ventana con una lona protectora o toalla.

**Instale de la película.** Coloque la película sobre el interior húmedo de la ventana. La superficie de vinilo flexible suave debe estar orientada hacia el vidrio. Éste es el lado que está orientado al revestimiento del papel. La película se debe deslizar fácilmente en su lugar. Si no es así, retírela de la ventana y agregue más mezcla de agua y jabón. Cuando la película esté en su lugar, humedezca el lado expuesto de la película. Este paso es necesario para permitir que el rodillo de goma se deslice sobre la película y retire toda el agua y las burbujas de aire. Deslice el rodillo de goma desde el centro de la película hacia los bordes. No permita que el borde de la película tenga contacto con el marco de la ventana. Es posible que esto ocasione que se levante la película de los bordes.

Un recorte final puede ser necesario si la película toca el marco de la ventana, juntas de hule, pintura, etc...

**Retiro.** Energy Film no utiliza adhesivos y se retira fácilmente. Despegue lentamente de la ventana, iniciando desde la esquina.

### Consejos Prácticos

La claridad mejorará dentro de dos a tres días en lo que el agua utilizada en el proceso de aplicación se evapora.

Utilice suficiente mezcla de agua y jabón.

Si hay rayones que no sean muy fuertes o la película está "opaca", utilice una secadora de cabello para soplar con cuidado aire caliente en la película. El calor de la secadora de cabello ayudará a borrar cualquier imperfección. Esto se utiliza mejor de 2 a 3 días después de que se evaporó el agua.

Utilice los bordes de fábrica de la película cuando sea posible para unir juntas.

Durante la aplicación use el limpiacristales (squeegee) hacia las juntas.

Junte piezas para cubrir ventanas de cualquier tamaño.

Al instalar la película mas larga, es posible que sea necesario obtener ayuda de dos personas para colocar la película en la ventana.

Energy Film se pegará a una superficie limpia y lisa de vidrio. El producto no se pegará a un cristal esmerilado o con textura.

Las garantías de algunos fabricantes de ventanas quedan sin efecto cuando se aplica una película para ventanas. Las películas para ventanas no quiebran los vidrios. No obstante, puede revelar o acelerar un defecto inherente del vidrio. Las ocasiones en que se rompen los vidrios son raras.